Technisches Datenblatt

Vertikalkrümmer, 2-zügig, Kanalhöhe 48 mm

Artikelnummer: 7400629

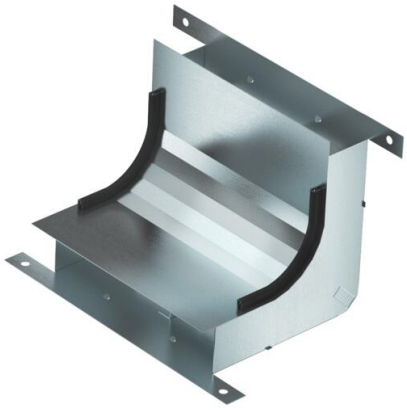

Vertikalkrümmer (2-teilig) zur vertikalen Richtungsänderung von estrichüberdeckten Unterflur-Installationskanälen (Wandanschlüsse, Einspeisungen).

St Stahl

FS bandverzinkt

Stammdaten

Artikelnummer	7400629
Typ	KV2 19048-2
Bezeichnung 1	Vertikalkrümmer
Bezeichnung 2	2-zügig für EÜK-2
Hersteller	OBO
Dimension	270x177,7x177,7
Werkstoff	Stahl
Oberfläche	bandverzinkt
Oberflächennorm	DIN EN 10346
Kleinste VK-Einheit	1
Mengeneinheit	Stück
Gewicht	85,33 kg
Gewichtseinheit	kg/100 St.
CO2 Fußabdruck (GWP) Cradle-to-Gate	3,0171 kg CO2e / 1 Stück

Technisches Datenblatt

Vertikalkrümmer, 2-zügig, Kanalhöhe 48 mm

Artikelnummer: 7400629

Abmessungen

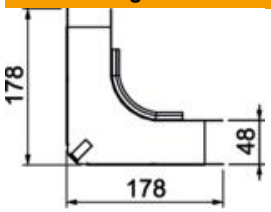

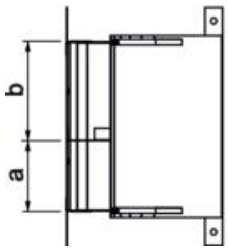

Länge	178 mm
Breite	190 mm
Höhe	48 mm
Maß a	80 mm
Maß b	110 mm
Maß h	48 mm

Technische Daten

Anzahl der festen Trennwände	1
Anzahl der Züge	2 St.
Geeignet für estrichbündigen geschlossenen Unterflurkanal	nein
Geeignet für estrichüberdeckten Unterflurkanal	ja
Kanalbreite min.	190 mm
Kanalhöhe min.	48 mm
Querschnitt Zug a	3413 mm²
Querschnitt Zug b	4804 mm²
ROHS Konform	ja