Technisch specificatieblad

Verticale bocht, 2 compartimenten , kanaalhoogte 38 mm

Artikelnummer: 7400637

Verticale bocht (2-delig) voor verticale richtingsverandering van verzonken vloerkanalen (wandaansluitingen, voedingen).

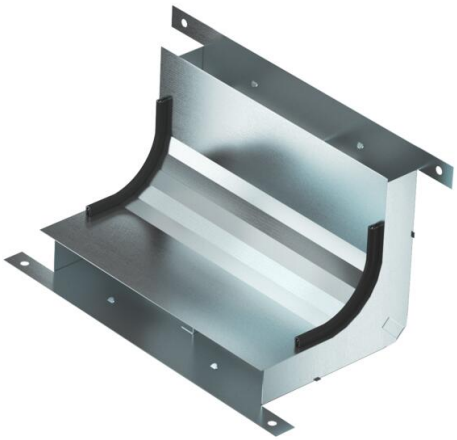

St Staal

FS sendzimir verzinkt

Stamgegevens

Artikelnummer	7400637
Type	KV2 25038-2
Omschrijving 1	Verticale bocht
Omschrijving 2	2-voudig voor EÜK-2
Fabrikant	OBO
Dimensie	330x177,7x177,7
Materiaal	Staal
Oppervlak	bandverzinkt
Oppervlaktenorm	DIN EN 10346
Kleinste verkoop-eenheid	1
Eenheid van hoeveelheid	Stuk
Gewicht	98,62 kg
Eenheid gewicht	kg/100 st.
CO2-voetafdruk (GWP) van wieg tot poort	3,4559 kg CO2e / 1 Stuk

Technisch specificatieblad

Verticale bocht, 2 compartimenten , kanaalhoogte 38 mm

Artikelnummer: 7400637

Afmetingen

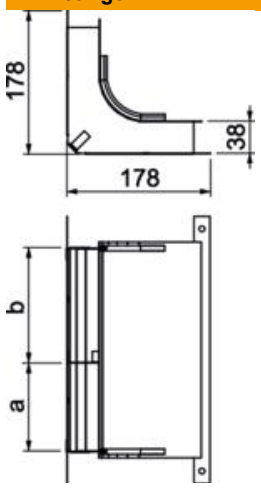

Lengte	178 mm
Breedte	250 mm
Hoogte	38 mm
Maat a	110 mm
Maat b	140 mm
Afm. h	38 mm

Technische gegevens

Aantal vaste scheidingswanden	1
Aantal compartimenten	2 St.
Geschikt voor vlak gesloten on-dervloerkanaal	nee
Geschikt voor door afwerkvloer overdekt ondervloerkanaal	ja
Kanaalbreedte min.	250 mm
Kanaalhoogte min.	38 mm
Doorsnede compartiment a	3717 mm²
Doorsnede compartiment b	4807 mm²
ROHS-conform	ja