Porte-étiquette transparent pour étiqueter les fonctions encastrées

170-00096

4 ans de garantie

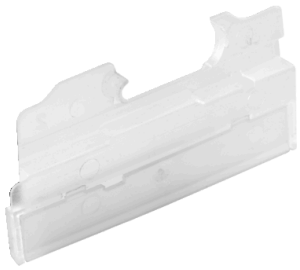

Ce porte-étiquette transparent vous permet d’étiqueter très clairement toutes les fonctions encastrées.

Données techniques

Porte-étiquette transparent pour étiqueter les fonctions encastrées

Pour l’étiquetage de l’appareillage électrique, notamment. Compatible avec toutes les fonctions et avec les trois séries de plaques de recouvrement (Original, Intense et Pure). Le porte-étiquette peut être placé à gauche, à droite, en bas ou en haut. Il peut être replacé à un autre endroit une fois qu’il a été enlevé. Le porte-étiquette reste en place lorsque la plaque de recouvrement est enlevée, par exemple lors de travaux de peinture ou du nettoyage.

- Degré de protection: IP41 pour la combinaison d'un mécanisme, d'un enjoliveur et d'une plaque de recouvrement
- Résistance aux chocs: la combinaison d'un mécanisme, d'un enjoliveur et d'une plaque de recouvrement présente une résistance aux chocs de IK06
- Marquage: CE