PHILIPS

## LL500Z BA SI

910925865358

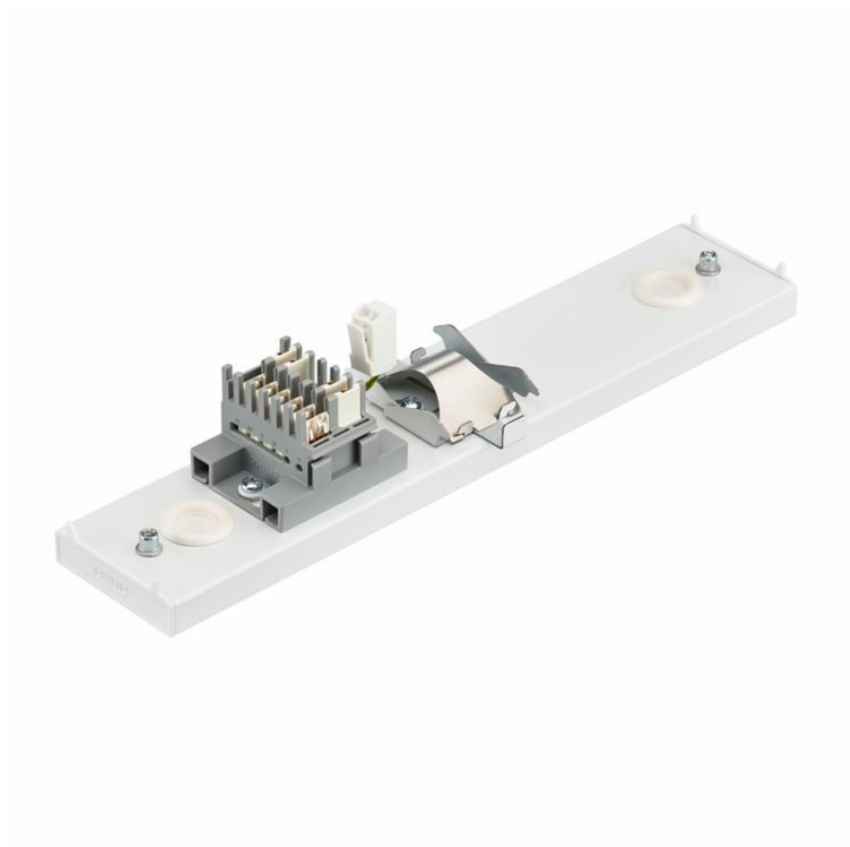

Service tag

# LL500Z | Maxos fusion Acc., Zilver

Maxos fusion is een aanpasbaar LED-draagprofielsysteem dat een uitmuntende lichtkwaliteit biedt, terwijl het de energiekosten met meer dan de helft reduceert in vergelijking met fluorescentielampen. Voor toepassing in winkels kan een familie van lineaire panelen, non-lineaire modules en een spotportfolio, probleemloos worden ingebouwd in het draagprofiel zodat uw koopwaar kan schitteren. Voor industriële toepassingen ligt de nadruk op het reduceren van installatie- en onderhoudskosten door minder lineaire panelen te gebruiken. Met de elektrische installatie van maximaal 13 kabels, de vrijheid om deze armaturen te plaatsen zoals dat nodig is en de inbouw van andere diensten/hardware van derden, stelt het systeem u in staat om kabelkluwens aan het plafond te reduceren. Het kan ook eenvoudig opnieuw worden gebouwd om plaats te geven aan toekomstige veranderingen in inrichting. De infrastructuur maakt het mogelijk dat sensoren worden ingebouwd om



Wijziging van gegevens voorbehouden

gegevens te verzamelen, waardoor u de mogelijkheid krijgt om informatie inzichtelijk te maken om uw bedrijfsproces te ondersteunen.

## Algemene informatie

| | |
|---|---|
| Servicetag | Ja |
| Waardeschaal | Best |

## Bedrijfs- en elektrische gegevens

| | |
|---|---|
| Ingangsspanning | 220 tot 240 V |
| Ingangsfrequentie | 50 to 60 Hz |
| IEC beschermingsklasse | Veiligheidsklasse I |

## Eigenschappen behuizing en afmetingen

| | |
|---|---|
| Totale lengte | 309,4 mm |
| Totale breedte | 62,3 mm |
| Totale hoogte | 14,7 mm |
| Totale diameter | 0 mm |
| Afmetingen (hoogte x breedte x diepte) | 15 x 62 x 309 mm |
| Materiaal | Staal |
| Beschermingsklasse | IP 20 [Bescherming tegen vingers] |
| IK-classificatie | IK02 [0,2 J standaard] |
| Accessoirekleur | Zilver |
| Hoek | - |
| Nettogewicht (per stuk) | 0,370 kg |

## Keurmerken en classificaties

| | |
|---|---|
| CE-markering | Ja |
| Conform EU RoHS-richtlijn | Ja |

## Productgegevens

| | |
|---|---|
| Productnaam voor bestelling | LL500Z BA SI |
| Volledige productnaam | LL500Z BA SI |
| Full EOC | 871869699835900 |
| Bestelcode | 8718696998359 |
| Materiaalnr. (12NC) | 910925865358 |
| Lokale code | 8718696998359 |
| Numerator - Aantal per pak | 1 |
| EAN/UPC - product/behuizing | 8718696998359 |
| Numerator - Dozen per buitendoos | 1 |
| EAN/UPC - Case | 8718696998359 |
| Code productfamilie | LL500Z [Maxos fusion Acc.] |

## Maatschets

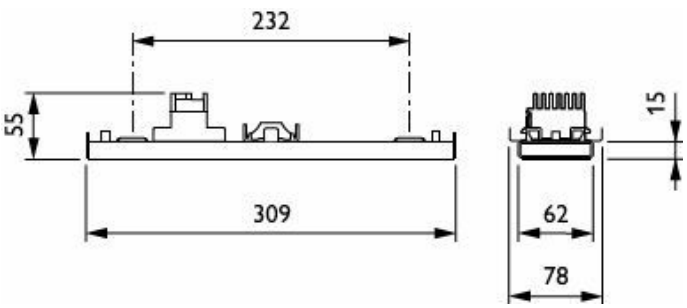


## Gerelateerde documenten

| Documenten en certificaten | Documentnaam | Downloaden |
|---|---|---|
| Installation Instructions | 04 MaxosFusion LL500Z BA.pdf | Downloaden |


Wijziging van gegevens voorbehouden

© 2026 Signify Holding. Alle rechten voorbehouden. De informatie die in dit document wordt verstrekt kan zonder voorafgaande kennisgeving worden gewijzigd. Signify doet geen uitspraken over en geeft geen garanties voor de nauwkeurigheid of volledigheid van de informatie in dit document en kan op geen enkele wijze aansprakelijk worden gesteld voor handelingen die op deze informatie worden gebaseerd. De informatie in dit document is niet bedoeld als offerte en maakt geen deel uit van enige aanbieding of overeenkomst, tenzij anderszins overeengekomen met Signify. Philips en het Philips schildembleem zijn gedeponeerde handelsmerken van Koninklijke Philips N.V.