

Technisch specificatieblad

Kruisverbinder voor platte en ronde geleider

Artikelnr. 5312925



- Voldoet aan de eisen conform NEN-EN-IEC 62305-3
- Passing: Rd 8-10 x RD 8-10
- Passing: Rd 8-10 x FL 30
- Passing: FL 30 x FL 30
- Gemonteerd met 2 zeskantbouten M8 x 20



VA Roestvast staal 1.4571

Productbeschrijving

Stamgegevens

Bestelnr.	5312925
Type	250 V4A
Omschrijving 1	Kruisverbinder
Dimensie	8-10mm
Materiaal	Materiaal: roestvrij staal 1.4571
Materiaal-afk.	A4
Goederen	1,457
Gewicht	10,26 kg/100 st.

Technische gegevens

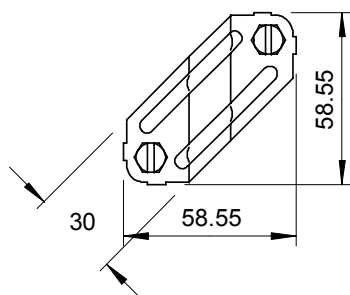
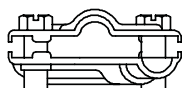

Type bevestigingsbout	Zeskantbout
Type verbinder	Kruisverbinder
Bliksemstroombestendigheid	H/100 kA
Geschikt voor verbinding	Ronde geleider Rd 8-10 / platte geleider FL 30
Kortsluitstroom (50HZ)(1s;≤300°C)	1,40 kA
Afstelling	Rd 8-10/FL30 mm
Tussenplaat	□