theLeda S8-100 BK

Artikelnr.: 1020801

LED spot
LED-lamp met bewegingsmelder

Functiebeschrijving

- LED-straler met 8,5 W met bewegingsmelder
- Kleurtemperatuur 4000 K
- Wandmontage
- Extra schakeluitgang licht
- Straler horizontaal ± 40° draaibaar en 70° omlaag, Wandverlichting mogelijk door 180° rotatie
- Voor buiten
- Automatische lichtsturing afhankelijk van aanwezigheid en lichtsterkte
- Detectiehoek 180°, 10 m
- Beperking van het detectiebereik door meegeleverde stickers mogelijk
- Aansluitmogelijkheid voor toets voor handmatige schakeling
- Testfunctie
- Functie schemerschakelaar
- Koppelbaar via bekabeling

Technische specificaties

	theLeda S8-100 BK
Bedrijfsspanning	230 V AC
Frequentie	50 Hz
Standby verbruik	~0,5 W
Kleur	Zwart (vergelijkbaar RAL 9005)
Schakeluitgang	Licht
Soort montage	Wandmontage, Buiten
Vermogen LED (lichtstroom)	900 lm
Kleurtemperatuur	4000 K
Kleurweergave-index	< 80
Levensduur	L80/B10/45.000 h | L70/B50/50.000 h
Detectiehoek	180°
Montagehoogte	1,8 - 2,5 m

	theLeda S8-100 BK
Nalooptijd licht	10 s - 30 min
Gloei-/halogeenlampbelasting	500 W
LED < 2 W	20 W
LED 2-8 W	100 W
LED > 8 W	100 W
Detectiebereik	10 m
Detectiebereik	Halfrond
Omgevingstemperatuur	-20°C ... 55°C
Beschermingsklasse	II
Beschermingsgraad	IP 55
Predeccessor	1020932, theLeda S10 W BK

theLeda S8-100 BK

Artikelnr.: 1020801

Aansluitschema's

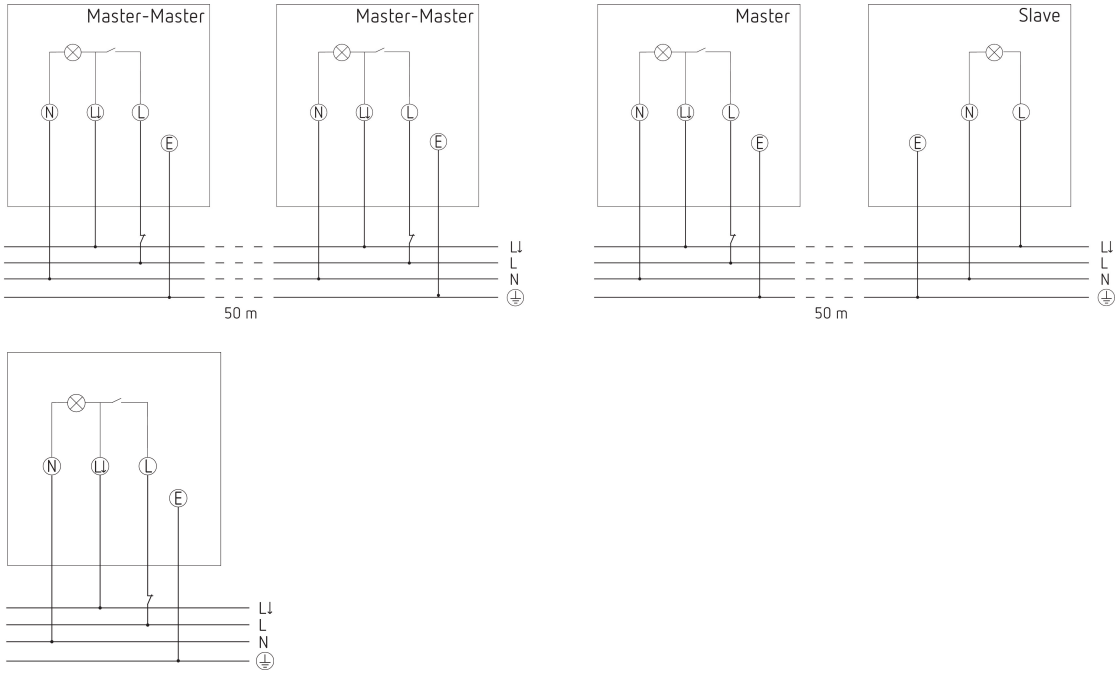

Detectiebereik voor planningstoepassingen bij een temperatuur van 21 °C

Montagehoogte (A)	Dwars op (t)	Recht op (R)
2,5 m	10 m	3 m

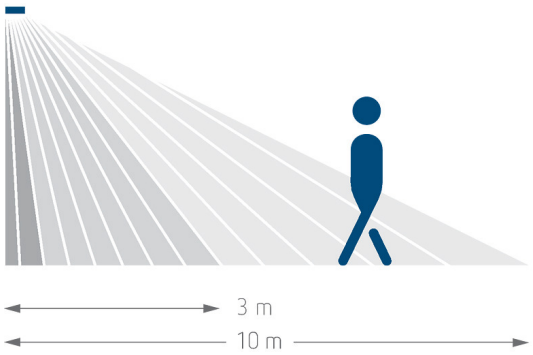

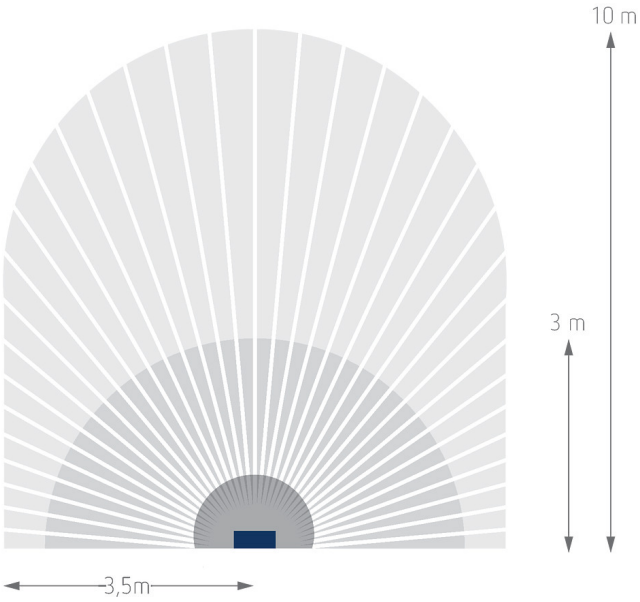

theLeda S8-100 BK

Artikelnr.: 1020801

Maattekeningen

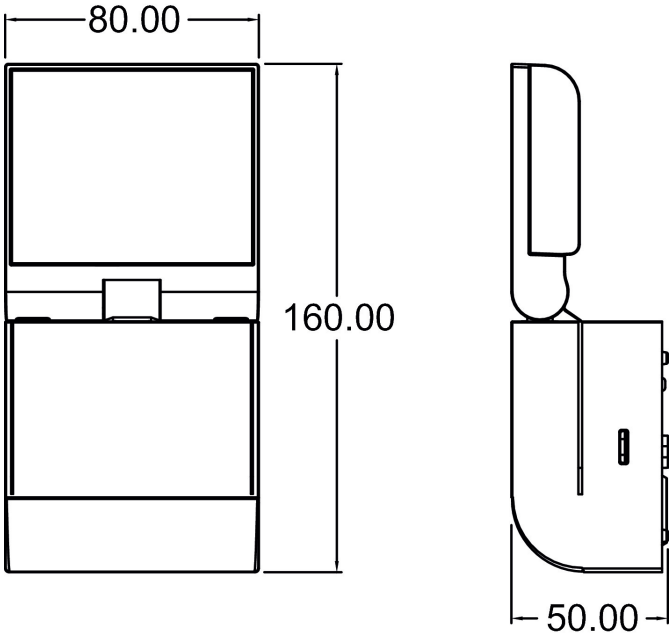

Accessoires

Hoek 10 BK
Artikelnr.: 9070987

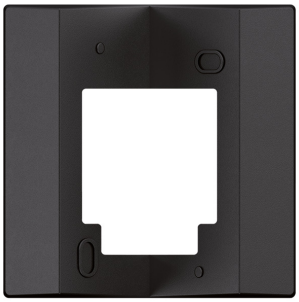
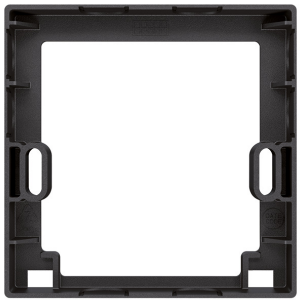
Afstandsraam 10 BK
Artikelnr.: 9070988