

Revisie	Omschrijving	Gewijzigd door	Gewijzigd op
1	Dim. 380 (was 272); Dim. 453 (was 450)	JB	21-02-12

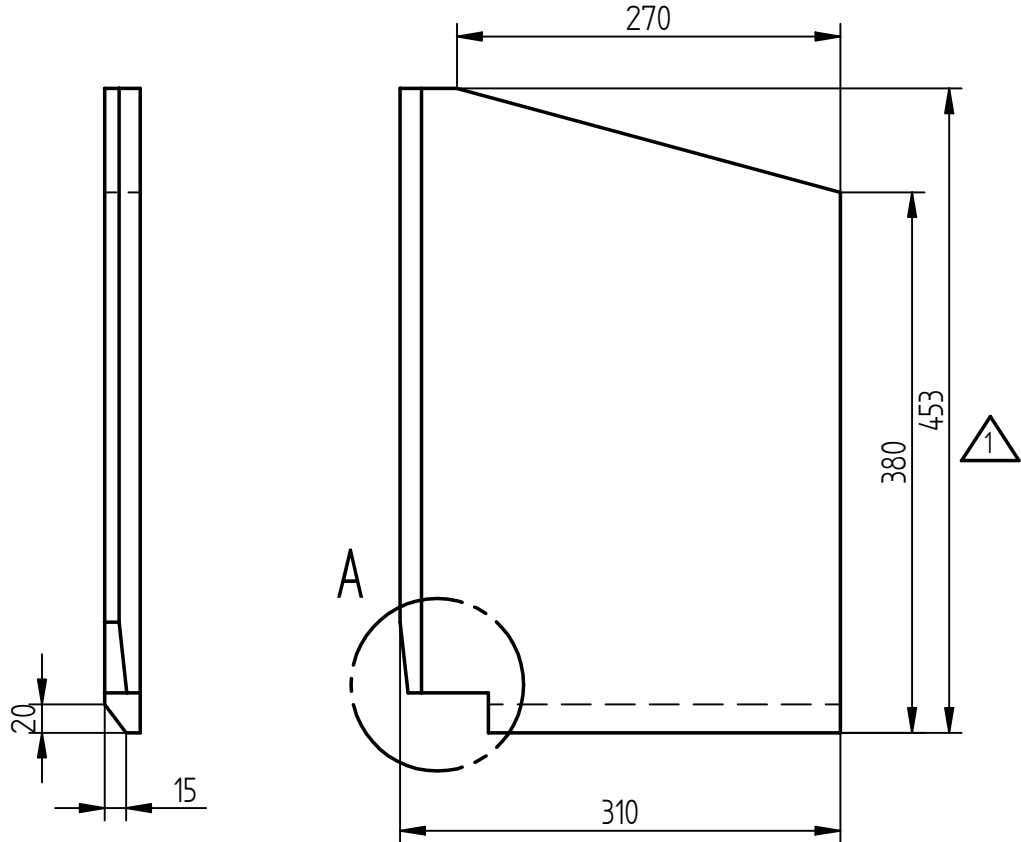

DETAIL A

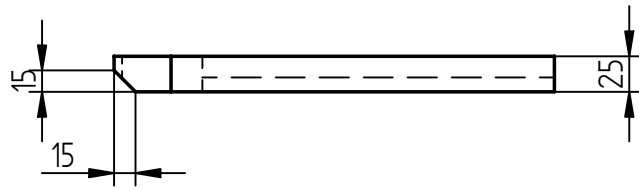
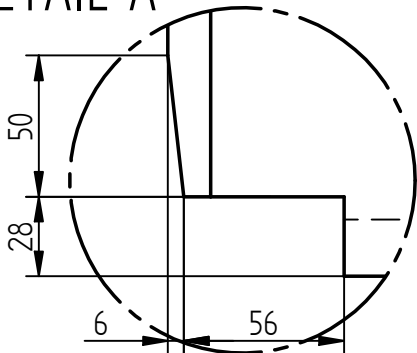

PUMICA VORMSTUK 750 kg/m³

Kachel Instyle 700		Type kachel															
Benaming Vermiculite zijwand links		Getekend door JB	Eenheid mm														
		Wijzigings datum 21-2-2012															
Deze tekening is eigendom van  Dik Geurts Industrieweg Oost 11 Bedrijvenpark "De Aam" 6662 NE Elst (Gld)	Ruwheid volgens NEN 3634																
	Niet aangegeven radii: R=2		Amerikaanse projectie														
		Diameter / Materiaal Vermiculite															
		Niet aangegeven hoektoleranties: ± 0.5°															
		Maten zonder tol. volgens DIN 7168-M															
		Tekeningnummer 10590002															
		Revisie 1															
Alle rechten voorbehouden		<table border="1"> <tr> <td>Maat</td> <td>0-6</td> <td>6-30</td> <td>30-120</td> <td>120-400</td> <td>400-1000</td> <td>1000-2000</td> </tr> <tr> <td>tol.</td> <td>±0.1</td> <td>±0.2</td> <td>±0.3</td> <td>±0.5</td> <td>±0.8</td> <td>±1.2</td> </tr> </table>		Maat	0-6	6-30	30-120	120-400	400-1000	1000-2000	tol.	±0.1	±0.2	±0.3	±0.5	±0.8	±1.2
Maat	0-6	6-30	30-120	120-400	400-1000	1000-2000											
tol.	±0.1	±0.2	±0.3	±0.5	±0.8	±1.2											

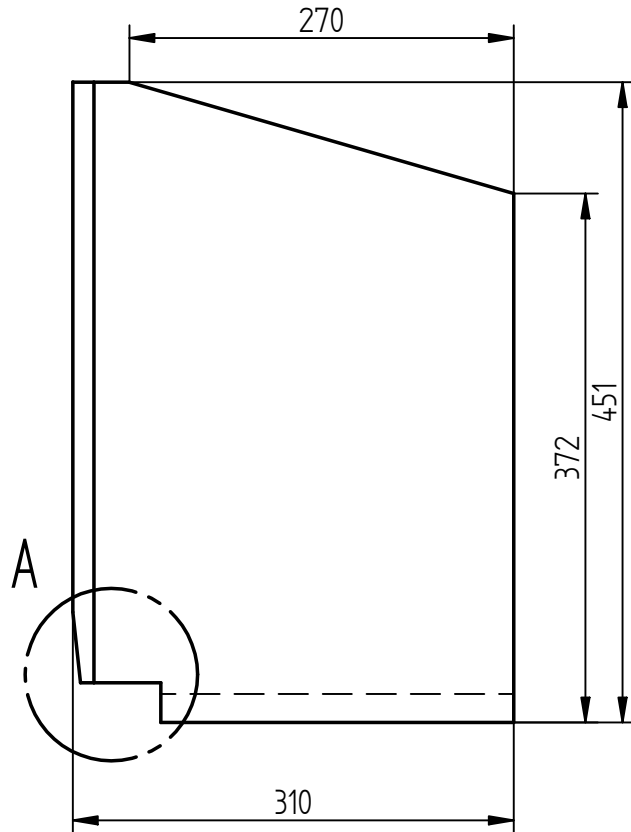
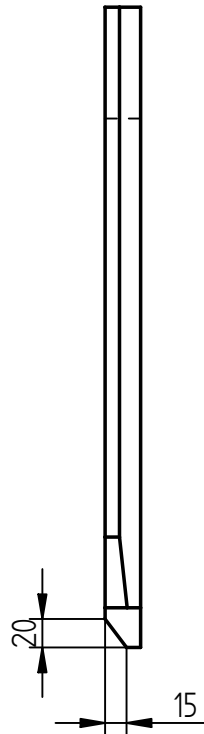
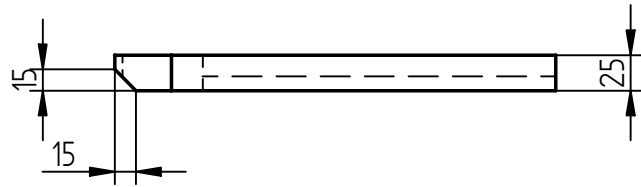

DETAIL A

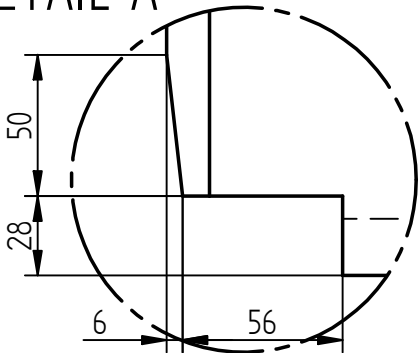

PUMICA VORMSTUK 750 kg/m²

Kachel Instyle 700		Type kachel															
Benaming Vermiculite zijwand links		Getekend door JB	Eenheid mm														
		Wijzigings datum 19-2-2010															
Deze tekening is eigendom van  Dik Geurts Industrieweg Oost 11 Bedrijvenpark "De Aam" 6662 NE Elst (Gld)	Ruwheid volgens NEN 3634																
	Niet aangegeven radii: R=2		Amerikaanse projectie														
		Diameter / Materiaal Vermiculite															
		Tekeningnummer 10590002															
		Revisie 0															
Alle rechten voorbehouden		Niet aangegeven hoektoleranties: ± 0.5° Maten zonder tol. volgens DIN 7168-M <table border="1"> <tr> <td>Maat</td> <td>0-6</td> <td>6-30</td> <td>30-120</td> <td>120-400</td> <td>400-1000</td> <td>1000-2000</td> </tr> <tr> <td>tol.</td> <td>±0.1</td> <td>±0.2</td> <td>±0.3</td> <td>±0.5</td> <td>±0.8</td> <td>±1.2</td> </tr> </table>		Maat	0-6	6-30	30-120	120-400	400-1000	1000-2000	tol.	±0.1	±0.2	±0.3	±0.5	±0.8	±1.2
Maat	0-6	6-30	30-120	120-400	400-1000	1000-2000											
tol.	±0.1	±0.2	±0.3	±0.5	±0.8	±1.2											