Technisch specificatieblad

Stekker 3-polig, schroefverbinding, wit

Artikelnummer: 6108055

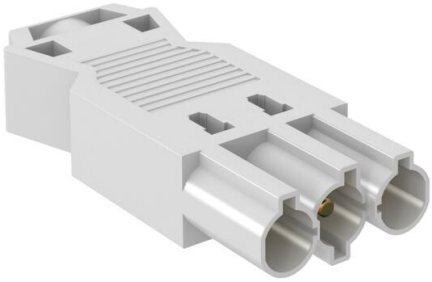

Stekker, 3-polig, type GST18i met schroefaansluiting, geringe inbouwhoogte (geen steekplaatsverlies in combinatie met verdeelblokken), voor doorsnede 0,75 - 2,5 mm², één- en meeraderige geleiders zonder adereindhuls aansluitbaar, voor aderdiameters van 6,5 - 10,5 mm (H05VV, NYM), niet gemonteerd met trekontlasting, ter plaatse te vervaardigen, 250 V, 16 A

Lengte te verwijderen mantel: 31 mm

Lengte te verwijderen isolatie: 7 mm

Stamgegevens

Artikelnummer	6108055
Type	ST-S GST18i3p W
Omschrijving 1	Stekkerdeel, 3-polig
Omschrijving 2	schroefaansluiting
Fabrikant	OBO
Kleur	wit
Kleinste verkoop-eenheid	1
Eenheid van hoeveelheid	Stuk
Gewicht	2,03 kg
Eenheid gewicht	kg/100 st.
CO2-voetafdruk (GWP) van wieg tot poort	0,0195 kg CO2e / 1 Stuk

Afmetingen

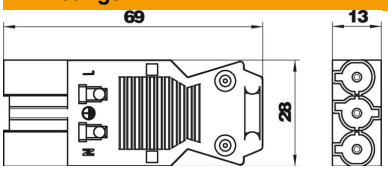

Technisch specificatieblad

Stekker 3-polig, schroefverbinding, wit

Artikelnummer: 6108055

Technische gegevens	
ROHS-conform	ja