Technisch specificatieblad

Stekker 3-polig, schroefaansluiting tot 4 mm², zwart

Artikelnummer: 6108060

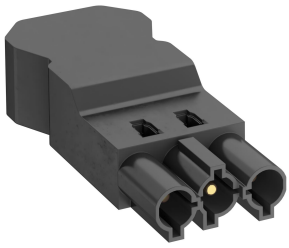

Stekker 3-polig, type GST18i met schroefaansluiting voor leidingen 1,5 - 4,0 mm², en voor diameters van 10,5 - 14,5 mm (H05VV, NYM), niet gemonteerd met trekontlasting, ter plaatse te monteren, 250 V, 16 A

PA Polyamide

Stamgegevens

Artikelnummer	6108060
Type	ST-S4 GST18i3 SW
Omschrijving 1	Stekkerdeel, 3-polig
Omschrijving 2	schroefaansluiting
Fabrikant	OBO
Kleur	zwart
Materiaal	Polyamide
Kleinste verkoop-eenheid	1
Eenheid van hoeveelheid	Stuk
Gewicht	1,6 kg
Eenheid gewicht	kg/100 st.
CO2-voetafdruk (GWP) van wieg tot poort	0,0256 kg CO2e / 1 Stuk

Afmetingen

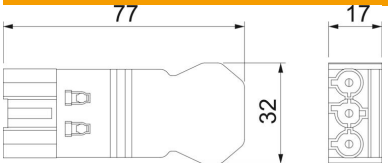

Technisch specificatieblad

Stekker 3-polig, schroefaansluiting tot 4 mm², zwart

Artikelnummer: 6108060

Technische gegevens

ROHS-conform	exempt