Technisches Datenblatt

Steckerteil 3-polig, Schraubanschluss bis 4qmm, schwarz

Artikelnummer: 6108060

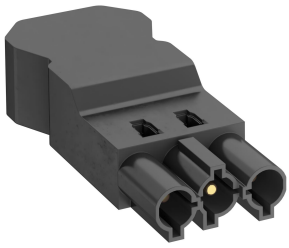

Steckerteil 3-polig, Typ GST18i mit Schraubanschluss für Leitungen 1,5 - 4,0 mm² und Leitungsdurchmesser von 10,5 - 14,5 mm (H05VV, NYM), unmontiert mit Zugentlastung, vor Ort konfektionierbar, 250 V, 16 A.

PA Polyamid

Stammdaten

Artikelnummer	6108060
Typ	ST-S4 GST18i3 SW
Bezeichnung 1	Steckerteil 3-polig
Bezeichnung 2	Schraubanschluss
Hersteller	OBO
Farbe	schwarz
Werkstoff	Polyamid
Kleinste VK-Einheit	1
Mengeneinheit	Stück
Gewicht	1,6 kg
Gewichtseinheit	kg/100 St.
CO2 Fußabdruck (GWP) Cradle-to-Gate	0,0256 kg CO2e / 1 Stück

Abmessungen

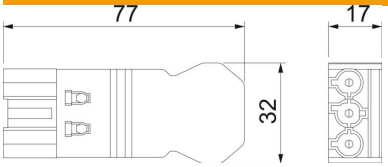

Technisches Datenblatt

Steckerteil 3-polig, Schraubanschluss bis 4qmm, schwarz

Artikelnummer: 6108060

Technische Daten

ROHS Konform	exempt