

# Productinformatieblad

Specificaties

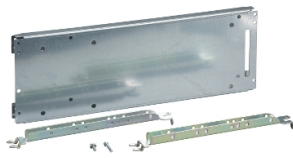

## PRISMA P M.PLAAT V. MTZ2/NW 3P/4P B650

LVS03500

EAN Code: 3606481874610

**Prijs: 277,55 EUR**

### Hoofd

range	PrismaSeT
range of product	PrismaSeT P
product of component type	Montageplaat
categorie toebehoren	Installatie toebehoren
bereik compatibiliteit	PrismaSeT PrismaSeT P cel
beschrijving behuizing/ cel	Cel - breedte 650 mm diepte 600 mm Cel - breedte 650 mm diepte 1000 mm
geïnstalleerd apparaat	Masterpact: uittrekken NW08...16 - besturing: omschakelen - verticaal installatie Masterpact: vast NW08...16 - besturing: omschakelen - verticaal installatie Masterpact: uittrekken NW20...25 - besturing: omschakelen - verticaal installatie Masterpact: vast NW20...25 - besturing: omschakelen - verticaal installatie Masterpact: uittrekken NW32 - besturing: omschakelen - verticaal installatie Masterpact: vast NW32 - besturing: omschakelen - verticaal installatie
beschrijving polen	1 x 3P: uittrekken NW08...16 verticaal installatie 1 x 3P: vast NW08...16 verticaal installatie 1 x 4P: uittrekken NW08...16 verticaal installatie 1 x 4P: vast NW08...16 verticaal installatie 1 x 3P: uittrekken NW20...25 verticaal installatie 1 x 3P: vast NW20...25 verticaal installatie 1 x 4P: uittrekken NW20...25 verticaal installatie 1 x 4P: vast NW20...25 verticaal installatie 1 x 3P: uittrekken NW32 verticaal installatie 1 x 3P: vast NW32 verticaal installatie 1 x 4P: uittrekken NW32 verticaal installatie 1 x 4P: vast NW32 verticaal installatie

aantal verticale modules	36 module(s): NW08...16, Voorkant aansluiting op adapter in 650 mm Breedcel 27 module(s): NW08...16, Voorkant aansluiting op Canalis in 650 mm Breedcel 15 module(s): NW08...16, Achter aansluiting op adapter in 650 mm Breedcel 19 module(s): NW08...16, Voorkant aansluiting op adapter in 650 mm Breedcel 17 module(s): NW08...16, Achter aansluiting op Canalis in 650 mm Breedcel 36 module(s): NW08...16, Voorkant aansluiting op rail in 650 mm Breedcel 18 module(s): NW08...16, Voorkant aansluiting op adapter in 650 mm Breedcel 14 module(s): NW08...16, Achter aansluiting op adapter in 650 mm Breedcel 16 module(s): NW08...16, Achter aansluiting op Canalis in 650 mm Breedcel 36 module(s): NW20...25, Voorkant aansluiting op adapter in 650 mm Breedcel 15 module(s): NW20...25, Achter aansluiting op adapter in 650 mm Breedcel 20 module(s): NW20...25, Voorkant aansluiting op adapter in 650 mm Breedcel 28 module(s): NW20...25, Voorkant aansluiting op Canalis in 650 mm Breedcel 17 module(s): NW20...25, Achter aansluiting op Canalis in 650 mm Breedcel 36 module(s): NW20...25, Voorkant aansluiting op rail in 650 mm Breedcel 19 module(s): NW20...25, Voorkant aansluiting op adapter in 650 mm Breedcel 14 module(s): NW20...25, Achter aansluiting op adapter in 650 mm Breedcel 16 module(s): NW20...25, Achter aansluiting op Canalis in 650 mm Breedcel 36 module(s): NW32, Voorkant aansluiting op adapter in 650 mm Breedcel 15 module(s): NW32, Achter aansluiting op adapter in 650 mm Breedcel 20 module(s): NW32, Voorkant aansluiting op adapter in 650 mm Breedcel 28 module(s): NW32, Voorkant aansluiting op Canalis in 650 mm Breedcel 17 module(s): NW32, Achter aansluiting op Canalis in 650 mm Breedcel 36 module(s): NW32, Voorkant aansluiting op rail in 650 mm Breedcel 19 module(s): NW32, Voorkant aansluiting op adapter in 650 mm Breedcel 14 module(s): NW32, Achter aansluiting op adapter in 650 mm Breedcel 16 module(s): NW32, Achter aansluiting op Canalis in 650 mm Breedcel
--------------------------	---

De weergegeven prijs is de adviesprijs in euro excl. BTW. Deze kan onderhevig zijn aan korting. Neem contact op met uw lokale distributeur of detailhandel voor de daadwerkelijke prijs

---

<b>standards</b>	IEC 61439-2
------------------	-------------

---

<b>product certifications</b>	ASTA
-------------------------------	------

---

## Complementair

---

<b>materiaal</b>	Plaatstaal
------------------	------------

---

<b>beschermende behandeling</b>	Elektroforesebehandeling en warm gepolymeriseerd polyester epoxy poeder
---------------------------------	---

---

<b>oppervlakte afwerking</b>	Mat Getextureerde
------------------------------	----------------------

---

<b>kleur</b>	Wit (RAL 9003)
--------------	----------------

---

<b>breedte</b>	650 mm
----------------	--------

---

<b>hoogte</b>	30 mm
---------------	-------

---

<b>gewicht product</b>	3,82 kg
------------------------	---------

---



---

650 mm 1000 mm PrismaSeT P cel Masterpact NW20...25 vast omschakelen  
verticaal 4P 1 Achter aansluiting op adapter 14 437,5 mm  
650 mm 600 mm PrismaSeT P cel Masterpact NW20...25 vast omschakelen verticaal  
4P 1 Voorkant aansluiting op Canalis 28 1137,5 mm  
650 mm 1000 mm PrismaSeT P cel Masterpact NW20...25 vast omschakelen  
verticaal 4P 1 Achter aansluiting op Canalis 16 787,5 mm  
650 mm 600 mm PrismaSeT P cel Masterpact NW20...25 vast omschakelen verticaal  
4P 1 Voorkant aansluiting op rail 36 1037,5 mm  
650 mm 600 mm PrismaSeT P cel Masterpact NW32 uittrekken omschakelen  
verticaal 3P 1 Voorkant aansluiting op adapter 36 1087,5 mm  
650 mm 1000 mm PrismaSeT P cel Masterpact NW32 uittrekken omschakelen  
verticaal 3P 1 Achter aansluiting op adapter 15 487,5 mm  
650 mm 600 mm PrismaSeT P cel Masterpact NW32 uittrekken omschakelen  
verticaal 3P 1 Voorkant aansluiting op adapter 20 737,5 mm  
650 mm 600 mm PrismaSeT P cel Masterpact NW32 uittrekken omschakelen  
verticaal 3P 1 Voorkant aansluiting op Canalis 28 1137,5 mm  
650 mm 1000 mm PrismaSeT P cel Masterpact NW32 uittrekken omschakelen  
verticaal 3P 1 Achter aansluiting op Canalis 17 837,5 mm  
650 mm 600 mm PrismaSeT P cel Masterpact NW32 uittrekken omschakelen  
verticaal 3P 1 Voorkant aansluiting op rail 36 1087,5 mm  
650 mm 600 mm PrismaSeT P cel Masterpact NW32 vast omschakelen verticaal 3P  
1 Voorkant aansluiting op adapter 19 687,5 mm  
650 mm 1000 mm PrismaSeT P cel Masterpact NW32 vast omschakelen verticaal  
3P 1 Achter aansluiting op adapter 14 437,5 mm  
650 mm 600 mm PrismaSeT P cel Masterpact NW32 vast omschakelen verticaal 3P  
1 Voorkant aansluiting op Canalis 28 1137,5 mm  
650 mm 1000 mm PrismaSeT P cel Masterpact NW32 vast omschakelen verticaal  
3P 1 Achter aansluiting op Canalis 16 787,5 mm  
650 mm 600 mm PrismaSeT P cel Masterpact NW32 vast omschakelen verticaal 3P  
1 Voorkant aansluiting op rail 36 1037,5 mm  
650 mm 600 mm PrismaSeT P cel Masterpact NW32 uittrekken omschakelen  
verticaal 4P 1 Voorkant aansluiting op adapter 36 1087,5 mm  
650 mm 1000 mm PrismaSeT P cel Masterpact NW32 uittrekken omschakelen  
verticaal 4P 1 Achter aansluiting op adapter 15 487,5 mm  
650 mm 600 mm PrismaSeT P cel Masterpact NW32 uittrekken omschakelen  
verticaal 4P 1 Voorkant aansluiting op adapter 20 737,5 mm  
650 mm 600 mm PrismaSeT P cel Masterpact NW32 uittrekken omschakelen  
verticaal 4P 1 Voorkant aansluiting op Canalis 28 1137,5 mm  
650 mm 1000 mm PrismaSeT P cel Masterpact NW32 uittrekken omschakelen  
verticaal 4P 1 Achter aansluiting op Canalis 17 837,5 mm  
650 mm 600 mm PrismaSeT P cel Masterpact NW32 uittrekken omschakelen  
verticaal 4P 1 Voorkant aansluiting op rail 36 1087,5 mm  
650 mm 600 mm PrismaSeT P cel Masterpact NW32 vast omschakelen verticaal 4P  
1 Voorkant aansluiting op adapter 19 687,5 mm  
650 mm 1000 mm PrismaSeT P cel Masterpact NW32 vast omschakelen verticaal  
4P 1 Achter aansluiting op adapter 14 437,5 mm  
650 mm 600 mm PrismaSeT P cel Masterpact NW32 vast omschakelen verticaal 4P  
1 Voorkant aansluiting op Canalis 28 1137,5 mm  
650 mm 1000 mm PrismaSeT P cel Masterpact NW32 vast omschakelen verticaal  
4P 1 Achter aansluiting op Canalis 16 787,5 mm  
650 mm 600 mm PrismaSeT P cel Masterpact NW32 vast omschakelen verticaal 4P  
1 Voorkant aansluiting op rail 36 1037,5 mm

## Verpakkingseenheid

Eenheidstype van verpakking 1	PCE
Aantal eenheden in verpakking 1	1
verpakking 1 hoogte	3,000 cm
verpakking 1 breedte	20,500 cm
verpakking 1 lengte	57,000 cm
verpakking_1_gewicht	3,779 kg
Eenheidstype van verpakking 2	BB1
Aantal eenheden in verpakking 2	6
verpakking 2 hoogte	29,000 cm
verpakking 2 breedte	40,000 cm
verpakking 2 lengte	59,000 cm
verpakking 2 gewicht	23,540 kg
Eenheidstype van verpakking 3	P12
Aantal eenheden in verpakking 3	72
verpakking_3_hoogte	102,000 cm
verpakking 3 breedte	80,000 cm
verpakking 3 lengte	120,000 cm
verpakking 3 gewicht	286,088 kg

## contractuele waarborg

Garantie (in maanden)	18
-----------------------	----

Schneider Electric wil tegen 2050 de Net Zero-status hebben bereikt via partnerschappen in de toeleveringsketen, materialen met een lagere impact en circulariteit via onze doorlopende campagne "Use Better, Use Longer, Use Again" om de levensduur van producten en de recycleerbaarheid te verlengen.

[Uitleg van Environmental Data >](#)

[Hoe evalueren we de duurzaamheid van producten? >](#)

### Milieuoetadruk

Milieu Profiel

[Milieuprofiel van het product](#)

## Use Better

### Materialen en verpakking

Pakket met gerecycleerd karton

Ja

Verpakkingen zonder kunststof

Nee, we hebben het gebruik van plastic in de verpakking tot een minimum beperkt in overeenstemming met de regelgeving en rekening houdend met kwaliteits- en veiligheidsnormen

RoHS-richtlijn van de EU

[Conform](#)

REACH-verordening

[Referentie bevat geen SVHC boven drempelwaarde](#)

Halogeenvrije status

Product met halogeenvrije kunststof onderdelen

PVC-vrij

Ja

Siliconenvrij

Ja

## Use Longer

### Levensduurverlenging

Reparatie

Nee

## Use Again

### Herverpakken en herfabriceren

Circulair Profiel

Geen specifieke recycling vereist

Terugname

Ja

Technical Illustration

Dimensions

---

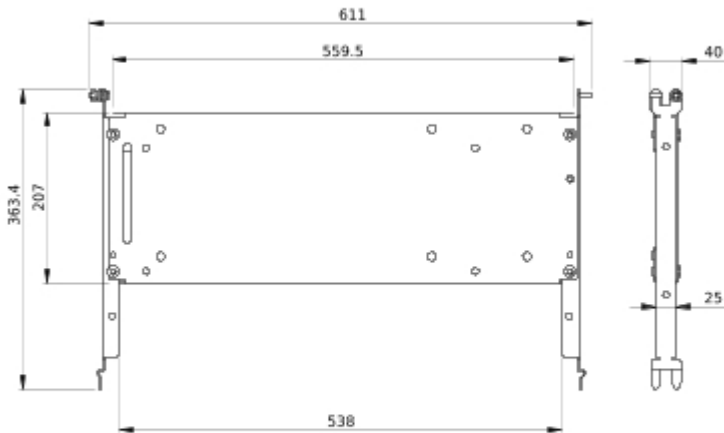

- All dimensions are approximate and are in  
- Also see technical documentation.