FastFix BSH Rohrschelle M8/M10x108-116

BSH-Gelenk-Rohrschelle mit Gummieinlage verzinkt _ Vorteile -Neuartiges Schnapp-Verschlußsystem -Geeignet für alle Rohrtypen für vertikale und horizontaler Montage -Flache Gelenkführung -Schalldämmende Gummieinlage -Verschlußschraube mit Kombi- kreuzschlitzkopf _ Produktmerkmale -Alle Metallteile verzinkt -EPDM Gummieinlage temperaturbeständig von -40 C bis +120 C -Schalldämmung nach DIN 4109 -Anschlussgewinde M8/10 _ Max. Funktionsbelastung bei 18dB(A) in N gemessen

Produktanwendung:

Trinkwasser, Erdgas, Heizung, Kühlung, Druckluft, Vakuum

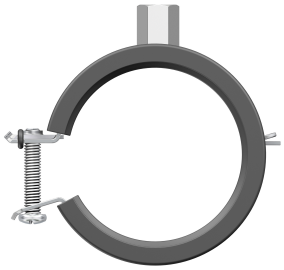

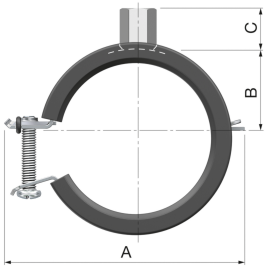

Nummer **10-38376**

Type BSH-8-10

Produkteigenschaften

Werkstoff	Stahl	Rohraußendurchmesser	108|116 Millimeter
Oberflächenschutz	galvanisch/elektrolytisch verzinkt	Dämpfungsmaß Einlage	15 Dezibel (A)
Anschlussvorrichtung	Innengewinde	Zulässige Nutzlast	1300 Newton
Anschlussmaß Anschlussvorrichtung	M8/M10	Geeignet für Anzahl der Röhren	1
KIWA-Prüfsiegel	✖	Breite	156 Millimeter
Genehmigt von der NCP	✖	Höhe	20 Millimeter
FM-Prüfung	✖	Tiefe	146 Millimeter
UL-Prüfung	✖	Max. Mediumtemperatur (Dauerbetrieb)	120 Grad Celsius
VdS-geprüft	✖	Mediumtemperatur (Dauerbetrieb)	-40|120 Grad Celsius
ULC-Qualitätskennzeichen	✖	Min. Mediumtemperatur (Dauerbetrieb)	-40 Grad Celsius
LPCB-Prüfung	✖		
Geeignet für Stahlrohre	✔		
Geeignet für Edelstahlrohre	✔		
Geeignet für Kupferrohre	✔		
Geeignet für Aluminiumrohre	✔		
Geeignet für Gussrohre	✔		
Geeignet für Kunststoffrohre	✔		
Geeignet für Spiralrohre	✖		
VdS-geprüft	✖		
KIWA-Prüfsiegel	✖		