# FastFix BSH Rohrschelle M8/M10x81-86

BSH-Gelenk-Rohrschelle mit Gummieinlage verzinkt _ Vorteile -Neuartiges Schnapp-Verschlußsystem -Geeignet für alle Rohrtypen für vertikale und horizontaler Montage -Flache Gelenkführung -Schalldämmende Gummieinlage -Verschlußschraube mit Kombi- kreuzschlitzkopf _ Produktmerkmale -Alle Metallteile verzinkt -EPDM Gummieinlage temperaturbeständig von -40 C bis +120 C -Schalldämmung nach DIN 4109 -Anschlussgewinde M8/10 _ Max. Funktionsbelastung bei 18dB(A) in N gemessen

**Produktanwendung:**

Trinkwasser, Erdgas, Heizung, Kühlung, Druckluft, Vakuum

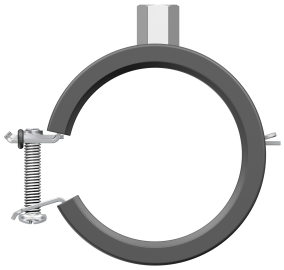

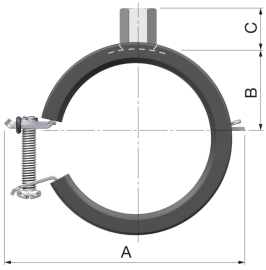


**Nummer** **10-38373**

Type BSH-8-10

## Produkteigenschaften

| | | | |
|---|---|---|---|
| Werkstoff | Stahl | Rohraußendurchmesser | 81\|86 Millimeter |
| Oberflächenschutz | galvanisch/elektrolytisch verzinkt | Dämpfungsmaß Einlage | 15 Dezibel (A) |
| Anschlussvorrichtung | Innengewinde | Zulässige Nutzlast | 1300 Newton |
| Anschlussmaß Anschlussvorrichtung | M8/M10 | Geeignet für Anzahl der Röhren | 1 |
| KIWA-Prüfsiegel | ✖ | Breite | 122 Millimeter |
| Genehmigt von der NCP | ✖ | Höhe | 20 Millimeter |
| FM-Prüfung | ✖ | Tiefe | 116 Millimeter |
| UL-Prüfung | ✖ | Max. Mediumtemperatur (Dauerbetrieb) | 120 Grad Celsius |
| VdS-geprüft | ✖ | Mediumtemperatur (Dauerbetrieb) | -40\|120 Grad Celsius |
| ULC-Qualitätskennzeichen | ✖ | Min. Mediumtemperatur (Dauerbetrieb) | -40 Grad Celsius |
| LPCB-Prüfung | ✖ | | |
| Geeignet für Stahlrohre | ✔ | | |
| Geeignet für Edelstahlrohre | ✔ | | |
| Geeignet für Kupferrohre | ✔ | | |
| Geeignet für Aluminiumrohre | ✔ | | |
| Geeignet für Gussrohre | ✔ | | |
| Geeignet für Kunststoffrohre | ✔ | | |
| Geeignet für Spiralrohre | ✖ | | |
| VdS-geprüft | ✖ | | |
| KIWA-Prüfsiegel | ✖ | | |