Technisches Datenblatt

Montageplatte für Datentechnik Typ F

Artikelnummer: 7408808

Montageplatte zur Aufnahme von zwei Daten-Anschlussmodulen, Typ Avaya/ Systimax: M-Serie.
Abmessung einer Montageöffnung in mm: 17,40 x 16,60.

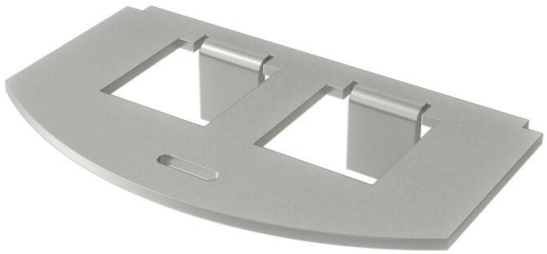

A2 Edelstahl, rostfrei

Stammdaten

Artikelnummer	7408808
Typ	MP R2 2F
Bezeichnung 1	Montageplatte für GES R2
Bezeichnung 2	für 2x Typ F
Hersteller	OBO
Werkstoff	Edelstahl, rostfrei 1.4301
Kleinste VK-Einheit	1
Mengeneinheit	Stück
Gewicht	2,19 kg
Gewichtseinheit	kg/100 St.
CO2 Fußabdruck (GWP) Cradle-to-Gate	0,2058 kg CO2e / 1 Stück

Technisches Datenblatt

Montageplatte für Datentechnik Typ F

Artikelnummer: 7408808

Abmessungen

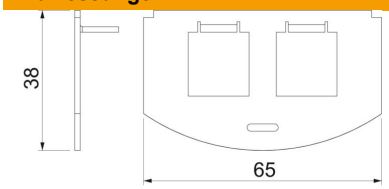

Länge	65 mm
Breite	36 mm

Technische Daten

Anwendung	Gerätebecher
Anzahl der CEE-/Perilex-Öffnungen	0
Anzahl der dreifachen Öffnungen	0
Anzahl der einbaubaren Geräte	2
Anzahl der einfachen Öffnungen	2
Anzahl der ovalen Öffnungen	0
Anzahl der quadratischen Öffnungen	0
Anzahl der runden Öffnungen	0
Anzahl der zweifachen Öffnungen	0
Befestigungsart	aufrastbar
Beschriftungsfeld	nein
Blinddeckel	nein
Geeignet für Beschriftungsfeld	nein
Geräteart	Datentechnik
Installationstechnik	sonstige
ROHS Konform	ja
Geeignet für Daten-Anschlussmodul	Typ F