Technisches Datenblatt

proQuick-Schelle, signalweiß

Artikelnummer: 2147362

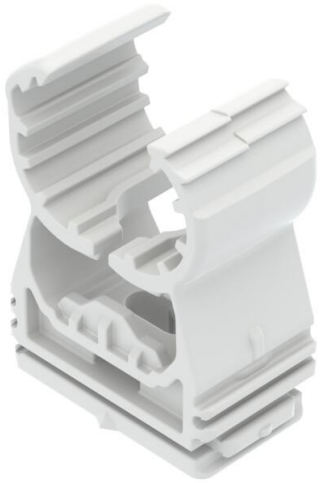

Hochbelastbare Schelle zur Aufnahme von Elektro- und Sanitärrohren aus Kunststoff und Metall sowie Elektroinstallationsrohr Quick-Pipe. Universelle Befestigungsmöglichkeiten an Wand, Decke und Stahlkonstruktionen im Innen- und Außenbereich. Flexibler Spannbereich von mehreren Millimetern. Werkzeuglose Rohrmontage. Aneinander reihbar bis Ø 32 mm, auch mit OBO Quick- oder Multi-Quick-Schelle. Für variable Abstände und Schellenanzahl montierbar auf Profilschiene.

PA Polyamid

Stammdaten

Artikelnummer	2147362
Typ	PQ-12 SWS
Bezeichnung 1	proQuick-Schelle
Hersteller	OBO
Dimension	11,5-15mm
Farbe	signalweiß; RAL 9003
Werkstoff	Polyamid
Kleinste VK-Einheit	20
Mengeneinheit	Stück
Gewicht	0,614 kg
Gewichtseinheit	kg/100 St.

Technisches Datenblatt

proQuick-Schelle, signalweiß

Artikelnummer: 2147362

Abmessungen

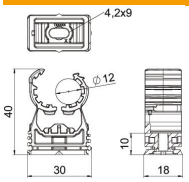

Technische Daten

Anreihbar	ja
Anzahl der Kabel/Rohre	1
Befestigungsart	Schraubloch
Bruchlast	0,55 kN
Geschlossen	ja
Halogenfrei	ja
Mit Einlage	nein
Nenngröße	12-14
Rastsystem	ja
Rohr-/Kabeldurchmesser max.	15 mm
Rohr-/Kabeldurchmesser min.	11,5 mm
ROHS Konform	ja
Spannbereich D max.	15 mm
Spannbereich D min.	11,5 mm
UV-beständig	ja