# Technisches Datenblatt

## 45°-Winkelverbinder, innen 160 FS

## Artikelnummer: 6227902

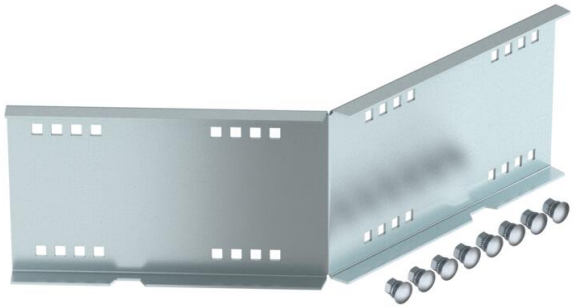

Winkelverbinder 45°, horizontal, für Weitspannkabelrinnen und -leitern mit 160 mm Seitenhöhe.
Inklusive anteiliger Schrauben, Scheiben und Muttern.

CE UK CA 160 160

St Stahl

FS bandverzinkt

### Stammdaten

| | |
|---|---|
| Artikelnummer | 6227902 |
| Typ | WRWV 160 I FS |
| Bezeichnung 1 | Winkelverbinder 45° innen |
| Bezeichnung 2 | für Weitspann-System 160 |
| Hersteller | OBO |
| Dimension | 160x500 |
| Farbe | zink |
| Werkstoff | Stahl |
| Oberfläche | bandverzinkt |
| Oberflächennorm | DIN EN 10346 |
| Kleinste VK-Einheit | 1 |
| Mengeneinheit | Stück |
| Gewicht | 234 kg |
| Gewichtseinheit | kg/100 St. |
| CO2 Fußabdruck (GWP) Cradle-to-Gate | 5,8866 kg CO2e / 1 Stück |

# Technisches Datenblatt

## 45°-Winkelverbinder, innen 160 FS

## Artikelnummer: 6227902

### Abmessungen

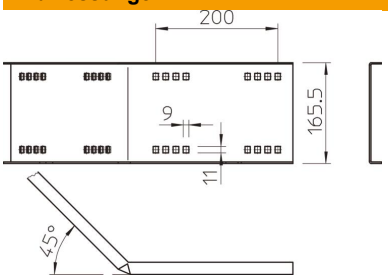


| | |
|---|---|
| Länge | 540 mm |
| Breite | 20 mm |
| Höhe | 160 mm |
| Blechstärke | 2,5 mm |

### Technische Daten

| | |
|---|---|
| Ausführung | Winkelverbinder |
| Funktionserhalt | nein |
| Geeignet für Gitterrinne | nein |
| Geeignet für Kabelleiter | ja |
| Geeignet für Kabelrinne | ja |
| Geeignet für Kabeltragsystemhöhe | 160 mm |
| Gelenkverbinder horizontal | nein |
| Gelenkverbinder vertikal | nein |
| ROHS Konform | ja |
| Rostfreier Stahl, gebeizt | nein |
| Verbindungsart | Schraubverbinder |