Productinformatieblad

Specificaties

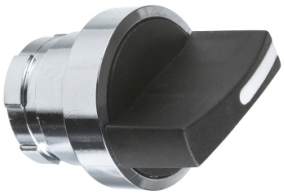

Harmony K - Bedieningskop nokkenschakelaar - with bezel Ø 28.5mm - Zwarte hendel

KAXZ1M12

EAN Code: 3389110980752

Prijs: 15,90 EUR

Hoofd

range of product	Harmony Reeksen K
product of component type	Kop nokkenschakelaar
naam component	KAX
compatibiliteit product	12 en 20 A behuizingen voor montage vooraan door Ø 22 mm gat
type kop nokkenschakelaar	Met schuine kant Ø 28.5 mm, metaal
type operator	Zwart standaardhendel
draaihendel vergrendeld met hangslot	Zonder
presentatie van bijschrift	Met matzwart etiket

Complementair

mechanical durability	1000000 cycles
CAD totale breedte	29 mm
CAD totale hoogte	29 mm
CAD totale diepte	25 mm
net weight	0,04 kg
compatibility code	KAX

Omgeving

beschermende behandeling	TC
ambient air temperature for operation	-25…55 °C
ambient air temperature for storage	-40…70 °C
schokbestendigheid	30 gn In overeenstemming met IEC 68-2-27
trillingsweerstand	5 gn (f = 10…150 Hz) In overeenstemming met IEC 68-2-6
IP beschermingsgraad	IP65 In overeenstemming met IEC 529 IP65 In overeenstemming met NF C 20-010

Verpakkingseenheid

Eenheidstype van verpakking 1	PCE
Aantal eenheden in verpakking 1	1
verpakking 1 hoogte	3,0 cm
verpakking 1 breedte	4,5 cm

De weergegeven prijs is de adviesprijs in euro excl. BTW. Deze kan onderhevig zijn aan korting. Neem contact op met uw lokale distributeur of detailhandel voor de daadwerkelijke prijs

Disclaimer: Deze documentatie is niet bedoeld als vervanging voor en mag niet worden gebruikt voor het bepalen van de geschiktheid of betrouwbaarheid van deze producten voor specifieke gebruikerstoepassingen

verpakking 1 lengte	3,0 cm
verpakking_1_gewicht	36,0 g
Eenheidstype van verpakking 2	S01
Aantal eenheden in verpakking 2	90
verpakking 2 hoogte	15 cm
verpakking 2 breedte	15 cm
verpakking 2 lengte	40 cm
verpakking 2 gewicht	3,394 kg

contractuele waarborg

Garantie (in maanden)	18

Environmental Data

Schneider Electric wil tegen 2050 de Net Zero-status hebben bereikt via partnerschappen in de toeleveringsketen, materialen met een lagere impact en circulariteit via onze doorlopende campagne "Use Better, Use Longer, Use Again" om de levensduur van producten en de recycleerbaarheid te verlengen.

Uitleg van Environmental Data >

Hoe evalueren we de duurzaamheid van producten? >

Milieuvoetafdruk

Totale levenscyclus ecologische voetafdruk	**0.3 kg CO2 eq.**
Koolstofvoetafdruk van de fabricagefase [A1–A3]	**0.2 kg CO2 eq.**
Koolstofvoetafdruk van de distributiefase [A4]	**0 kg CO2 eq.**
Koolstofvoetafdruk van de installatiefase [A5]	**0 kg CO2 eq.**
Koolstofvoetafdruk van de gebruiksfase [B2, B3, B4, B6]	**0 kg CO2 eq.**
Koolstofvoetafdruk van de einde-levensfase [C1–C4]	**0.1 kg CO2 eq.**
Milieu Profiel	**Milieuprofiel van het product**

Use Better

Materialen en verpakking

Pakket met gerecycleerd karton	**Ja**
Verpakkingen zonder kunststof	**Nee**
RoHS-richtlijn van de EU	**Conform**
REACh-verordening	**Referentie bevat geen SVHC boven drempelwaarde**

Use Again

Herverpakken en herfabriceren

Circulair Profiel	**Geen specifieke recycling vereist**
Terugname	**Ja**

Dimensions Drawings

Operating Head

For Ø 22 mm/0.87 in. Hole, Front Mounting Body

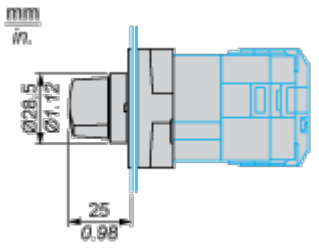

Mounting and Clearance

Operating Head

Panel Cut-out

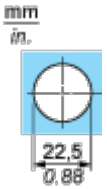

Image of product / Alternate images

Alternative





