

Technisch specificatieblad

Sportovergangsplaat voor functiebehoud

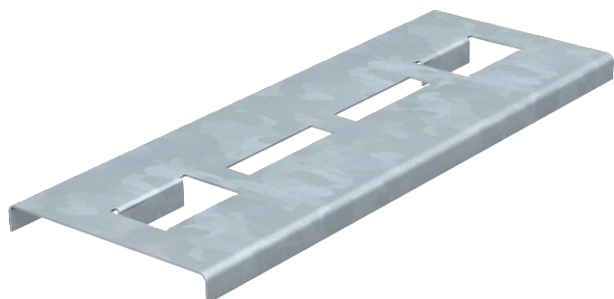

Artikelnr. 6222943



Sportovergangsplaten voor het vergroten van het oplegvlak voor de kabels in de hulpstukken voor de installatietypen met kabelladders voor functiebehoud conform DIN 4102 deel 12. Om te zorgen dat de functiebehoudkabels in geval van brand een zo groot mogelijk oplegvlak in de kabelladderhulpstukken hebben, moeten bovendien de overgangsplaten voor de sporten worden gebruikt. De sportovergangsplaten worden los op de sporten van de kabelladderhulpstukken gelegd. De naar onder gevormde neus voorkomt wegglijden.

Voor kabelladder met breedte 200 mm



| | |
|----|--------------------|
| St | Staal |
| FS | sendzimir verzinkt |

Stamgegevens

| | |
|-------------------------------|------------------------|
| Bestelnr. | 6222943 |
| Type | SAB20 FS |
| Omschrijving 1 | Overgangsplaat sporten |
| Omschrijving 2 | voor functiebehoud |
| Dimensie | 180x140x16,5 |
| Materiaal | staal |
| Materiaal-afk. | St |
| Oppervlak | sendzimir verzinkt |
| Oppervlak volgens DIN | DIN EN 10346 |
| Oppervlak afk. | FS |
| Kleinste verkoop-eenheid (VG) | 25 Stuk |
| Gewicht | 31,00 kg/100 st. |

Technische gegevens

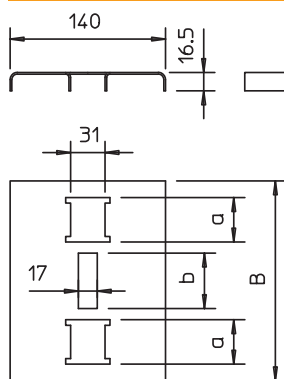

| | |
|-----------------------------|-------------------------------------|
| Breedte | 180,00 mm |
| Zijhoogte | 16,50 mm |
| Afmeting B | 180,00 mm |
| Afmeting a | 40,00 mm |
| Afmeting b | 50,00 mm |
| Plaatdikte | 1,50 mm |
| Geschikt voor functiebehoud | <input checked="" type="checkbox"/> |
| Met perforatie | <input checked="" type="checkbox"/> |
| RVS, gebeitst | <input type="checkbox"/> |
| Verspanuitvoering | <input type="checkbox"/> |